



BIULETYN KATEDRALNY

DO UŻYTKU WEWNĘTRZNEGO, 23. MARCA 2025

Missa Primitiva

General Use

11th-13th Century



III
K 
Y-ri-e e-le-i-son. *bis.* Christe e-le-i-son. *bis.*

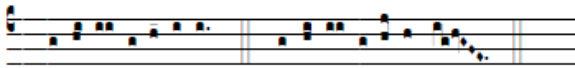

Ky-ri-e e-le-i-son. Ky-ri-e e-le-i-son.

S + M + D + N

13th Century

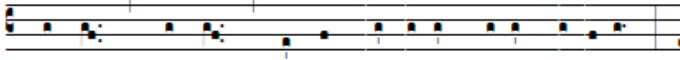
S 
Anctus, * Sanctus, Sanctus Do-min-us De-us Sa-ba-oth.

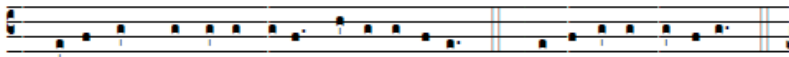

Ple-ni sunt cae-li et terra glo-ri-a tu-a. Ho-sanna in excelsis.

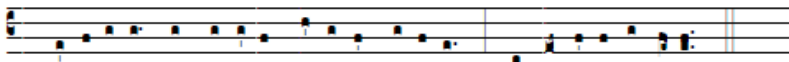

Be-nedictus qui ve-nit in nomi-ne Domi-ni. Ho-sanna in excelsis.

12th Century

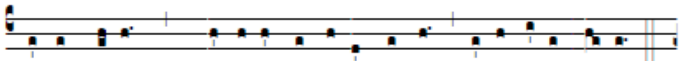
A 
-gnus De-i * qui tollis pec-ca-ta mundi: mi-se-re-re no-bis.

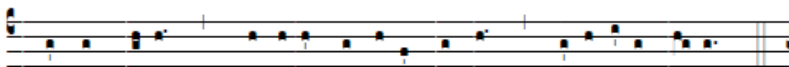

Agnus De-i * qui tollis pec-ca-ta mundi: mi-se-re-re no-bis.

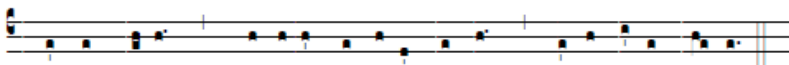

Agnus De-i * qui tollis pec-ca-ta mundi: do-na no-bis pa-cem.

OGŁOSZENIA PARAFIALNE

1. WE WTOREK 25 MARCA
OBCHODZIMY UROCZYSTOŚĆ
ZWIASTOWANIA PAŃSKIEGO, DZIEŃ
ŚWIĘTOŚCI ŻYCIA, A JEDNOCZEŚNIE
XXXIII ROCZNICA UTWORZENIA
DIECEZJI ELBLĄSKIEJ. MSZE ŚW.
W KATEDRZE BĘDĄ ODPRAWIANE
O 07:00, 08:30, 10:00 I 18.00. NA
MSZACH ŚW. O GODZ. 10:00 I 18:00
BĘDZIE DUCHOWA ADOPCJA DZIECKA
POCZĘTEGO. PROSIMY O PRZYNIESIENIE
WYPEŁNIONYCH DEKLARACJI DO
DUCHOWEJ ADOPCJI DZIECKA
POCZĘTEGO ORAZ ŚWIECE. CZYSTE
DEKLARACJE DUCHOWEJ ADOPCJI SĄ
WYŁOŻONE NA BALASKACH PRZED
PREZBITERIUM.

2. W KAŻDY PIĄTEK WIELKIEGO POSTU
NABOŻEŃSTWO DROGI KRZYŻOWEJ:
09:00 – DLA DOROSŁYCH, 16:30 – DLA
DZIECI, 17:30 – DLA DOROSŁYCH, 19:00
– DLA MŁODZIEŻY.

3. GORZKIE ŻAŁE Z KAZANIEM
PASYJNYM W NIEDZIELE WIELKIEGO
POSTU O 17.15.

4. PRZYGOTOWANIE OSÓB DOROSŁYCH
DO BIERZMOWANIA (POWYŻEJ 20. ROKU
ŻYCIA) ODBYWA SIĘ, W ŚRODĘ O GODZ.
19.00 W SALI DOMU PARAFIALNEGO.

5. PO MSZY ŚW. MOŻNA NABYĆ NOWY
NUMER GOŚCIA NIEDZIELNEGO
Z DODATKIEM GOŚC ELBLĄSKI ORAZ
NOWY DWUMIESIĘCZNIK „*MISYJNE
DROGI*” W CENIE 7 ZŁ.

6. PROSIMY O OFIARY NA KWIATY DO
GROBU PAŃSKIEGO.

7. DZISIAJ PO MSZACH ŚW. PRZED
KATEDRĄ JEST ZBIÓRKA DO PUSZEK
Z PRZEZNACZENIEM NA WSPARCIE
POLSKICH MISJONARZY (TZW.
AD GENTES).

8. PO MSZACH ŚW. W ZAKRYSTII
MOŻNA NABYĆ ŚWIECE CARITAS NA
WIELKANOCNY STÓŁ W CENIE:
15, 17, 20 ZŁ.

Wartościowe lektury na marzec

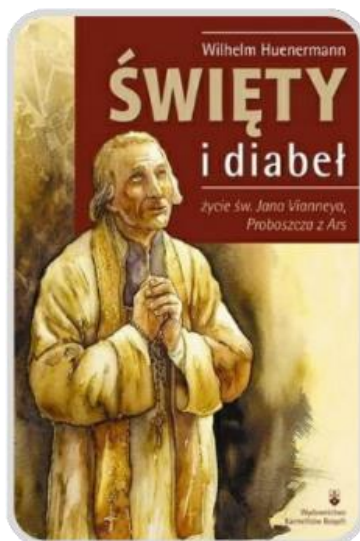
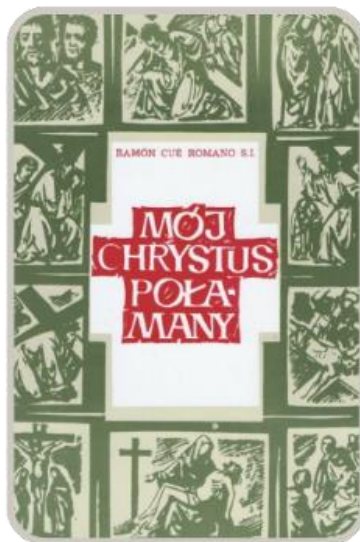

**INTENCJE MSZY ŚWIĘTYCH
PONIEDZIAŁEK 24.03.2025**

07:00	ŚP. WIKTOR WOŁYNIĘC
07:00	ŚP. JOANNA SELIGA, ZMARLI Z RODZIN ZIELSKICH, SELIGÓW I MIŃKOWSKICH
08:30	ŚP. PIOTR PIOTROWSKI
18:00	SP. ELŻBIETA WASILEWSKA, EDWARD BARCZAKOWSKI, ZMARLI Z RODZINY
18:00	ŚP. LIGIA TRĄBSKA, JÓZEF TRĄBSKI, TERESA I LEON RACZKOWSCY
WTOREK 25.03.2025	
07:00	ŚP. TERESA WASIŁYSZYN
08:30	ŚP. RYSZARD JACHIMOWICZ
10:00	
18:00	ŚP. ANNA PRZEWODOWSKA
18:00	ŚP. MARIANNA PAWŁOWSKA
18:00	ŚP. STANISŁAW BAKUŁA
18:00	ŚP. MARIA I JAN NIEDOJADŁO
ŚRODA 26.03.2025	
07:00	ŚP. STANISŁAW STOLARSKI
08:30	ŚP. RENATA BIAŁOWARCZUK
18:00	ŚP. ZBIGNIEW SZMEICHEL
18:00	ŚP. SŁAWOMIR ŻUKOWSKI, ZMARLI Z RODZINY ŻUKOWSKICH KLEOFAS, ALDONA I TADEUSZ
18:00	W INT. PRÓSB I PODZIĘKOWAŃ BOGU ZA WSTAWIENICTWEM MBNP
CZWARTEK 27.03.2025	
07:00	ŚP. WITOLD NOWAKOWSKI
08:30	ŚP. JANUSZ ZARZYCKI.
08:30	O BOŻE BŁ., POTRZEBNE ŁASKI I OPIEKĘ MATKI BOŻEJ DLA HENRYKA Z OKAZJI 21. URODZIN ORAZ 20. LAT POŻYCIA MAŁŻEŃSKIEGO MAŁGORZATY I MARCINA
18:00	ŚP. MIROŚŁAW WILKANIEC
18:00	ŚP. TADEUSZ DUDO
20:00	ADORACJA JEZUSA CHRYSZTUSA W MILCZENIU DO 21:00
PIĄTEK 28.03.2025	
07:00	ŚP. BARBARA SZULC
08:30	W INTENCJI WYNAGRADZAJĄCEJ NAJŚWIĘTSZEMU SERCU PANA JEZUSA I NIEPOKALANEMU SERCU MARYI ZA GRZECHY POLSKI
18:00	ŚP. KAZIMIERA TARKO – 30 DZIEŃ PO ŚMIERCI
18:00	ŚP. HELENA, ZMARLI Z CAŁEJ RODZINY
SOBOTA 29.03.2025	
07:00	ŚP. ANDRZEJ SOBOL
08:30	ŚP. ZBIGNIEW RYDZKOWSKI
08:30	ŚP. DANUTA BUTYŃSKA – INT. OD ZESPOŁU PLACÓWEK IM. JANA PAWŁA II W LUBACZOWIE
18:00	ŚP. DOROTA I JAROSŁAW STAWIAK
18:00	O BOŻE BŁ., OPIEKĘ MATKI BOŻEJ, ZDROWIE I POTRZEBNE ŁASKI Z OKAZJI IMIENIN DLA GRAŻYNY FURMANIAK I GRAŻYNY ADAMSKIEJ

18:00	ŚP. ZOFIA ADAMSKA I ZOFIA ZIELENKIEWICZ, ALEKSANDER MICHAŁ I ZMARLI Z RODZINY
NIEDZIELA 30.03.2025	
07:00	ŚP. STANISŁAW POZNAŃSKI
08:30	ŚP. JAN AUGUSTYNOWICZ, RODZICE, TEŚCIOWIE I ZBYSZEK
08:30	O ZDROWIE I POTRZEBNE ŁASKI DLA MIKOŁAJA I JEGO RODZINY
10:00	ŚP. HELENA I ZYGMUNT MŁOTKOWSCY, ZMARLI Z RODZIN MŁOTKOWSKICH I GURTOWSKICH
10:00	ŚP. HENRYK KAWALEC, AGATA, MARZENA, RÓŻA, RODZICE I RODZEŃSTWO Z OBOJGA STRON
11:30	DZIĘKCZYNNA ZA 50. L. MAŁŻEŃSTWA JÓZEFY I EDWARDA KACZYŃSKICH Z PROŚBĄ O BOŻE BŁ., OPIEKĘ MATKI BOŻEJ, ZDROWIE I POTRZEBNE ŁASKI NA DALSZE LATA WSPÓLNEGO ŻYCIA
11:30	DZIĘKCZYNNA ZA 18. L. ŻYCIA FILIPA Z PROŚBĄ O BOŻE BŁ., POTRZEBNE ŁASKI I OPIEKĘ MATKI BOŻEJ
13:00	ŚP. JAN RYCHLIICKI I GRZEGORZ RYCHLIICKI
18:00	DZIĘKCZYNNA ZA 17. L. LENY OPIELA Z PROŚBĄ O BOŻE BŁ. I POTRZEBNE ŁASKI

Rzekł więc do ogrodnika: „Oto już trzy lata, odkąd przechodzę i szukam owocu na tym figowcu, a nie znajduję. Wytnij go, po co jeszcze ziemię wyjątawiać?” Lecz on mu odpowiedział: „Panie, jeszcze na ten rok go pozostaw, aż okopię go i obłożę nawozem; i może wyda owoc. A jeśli nie, w przyszłości możesz go wyciąć”.

Łk 13, 7-9

PARAFIA RZYMSKOKATOLICKA PW. ŚW. MIKOŁAJA W ELBLĄGU

ADRES: ul. Mostowa 18, 82-300 Elbląg • TEL: 55 232 72 44

E-MAIL: katedra@elblag.opoka.org.pl • STRONA: www.katedra.elblag.pl

NR KONTA PARAFIALNEGO: PKO S.A. Elbląg, 46 1020 1752 0000 0502 0058 3120

MSZE ŚWIĘTE

NIEDZIELA

07:00, 08:30, 10:00, 11:30 (DZIECI),

13:00, 18:00 (MŁODZIEŻ)

DNI POWSZEDNIE

07:00, 8:30, 18:00

KANCELARIA

WT. – CZW.

10:00-12:00

15:30-17:00

SOB.

10:00-12:00

SPOWIEDŹ

PODCZAS WSZYSTKICH

MSZY ŚWIĘTYCH,

A TAKŻE CODZIENNIE

OD GODZ. 17:30

INTENCJE MSZALNE można zamawiać w kancelarii, a także w zakrystii;

DUSZPASTERZE: ks. prałat Stanisław Błaszczkowski • tel./fax. 55 641 26 60

ks. Marek Piedzewicz, ks. Łukasz Softysiak, ks. Paweł Grzona, ks. Kamil Mikołajczyk

